オンリーワンの家 COMPLETE!!

完成見学会

3/20（土曜日）・3/21（日曜日）

13:00~17:00
13:00～ 14:00～、15:00～
16:00～

10:00~17:00
10:00～ 11:00～ 12:00～
13:00～ 14:00～ 15:00～ 16:00～

予約制
ご予約電話番号
090-2540-3096

ご自由にご覧いただけます。
お気軽にお越しください。

スタイリッシュな四角の家

長期優良住宅／耐震等級3／大開口スライディング窓／太陽光パネル／レッドシダー天井
システムキー玄関ドア／遮熱性フッ素塗装ガリバリウム鋼板／樹脂窓／エアコン／
パーケット調フローリング／ヴィンテージ感のある室内建具／造作家具
ペイントのようなマットな質感のクロス

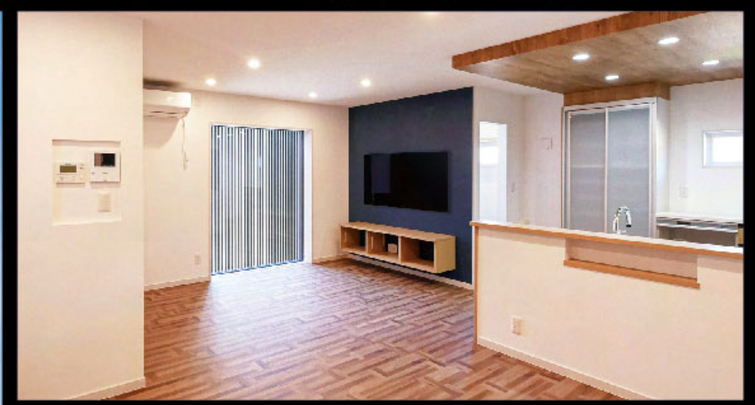

見学会会場 富士吉田市向原1-7027

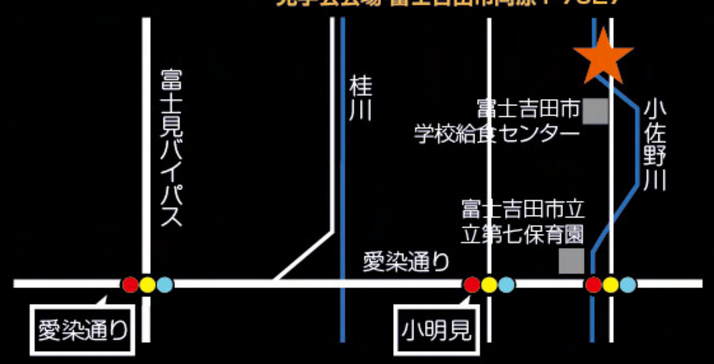

GOTOOOHOME ARCHITECT+BUILDING
山梨県南都留郡忍野村忍草1458　0120-510-990　E-mail info@gotooo.jp

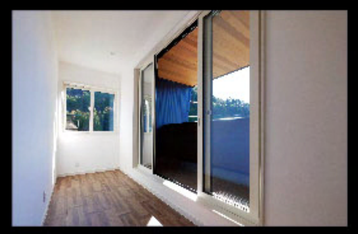

只今施行中！ 忍野村S様邸　鳴沢村Ｉ様邸　富士吉田市O様邸　鳴沢村M様邸
着工間近！ 山中湖村K様邸　富士吉田市Ｉ様邸　鳴沢村A様邸　山中湖村M様邸　富士吉田市Y様邸

新型コロナウイルス感染予防対策
入口に消毒液の設置、定期的な換気と消毒
スタッフのマスク着用と検温

スタッフ募集中！ 大工、現場監督、設計士、インテリアデザイナー

詳細地図QR